物件所在地	三種町森岳字木戸沢						
希望価格	■売却	1,000,000円					
	□賃貸	円／月	□敷金　　ヶ月		□礼金　　ヶ月		

建物の概要	面積			構造	建築年	昭和47年	
	土地	588㎡		■木造	補修の要否	補修の費用負担	利用状況
	建物	1階	130.07㎡	□軽量鉄骨	□補修不要	□所有者負担	■利用者無（約4年）
			39.34坪	□鉄筋コンクリート	■多少の補修要	■入居者負担	□別荘等の利用
		2階	88.89㎡	□その他	□大幅な補修要	□その他	□その他
			26.88坪		□現在補修中	（　　）	（　　）

設備の状況	電気	■引込済　□その他	風呂	□LPガス　□都市ガス　■灯油　□電気 □その他（　　）
	水道	■上水道　□井戸水　□その他（　　）	キッチン	■LPガス　□都市ガス　□IH □その他（　　）
	下水道	■下水道　□浄化槽　□その他（　　）	トイレ	■水洗　□汲取り　／□和式　■洋式
	駐車場	□有（　台）□無	車庫	■有（２台）□無
	庭	■有　□無	その他設備等	
	物置	□有　□無	家庭菜園	□有　■無
	雪捨場	■有　□無	ペット	□可　□不可

間取

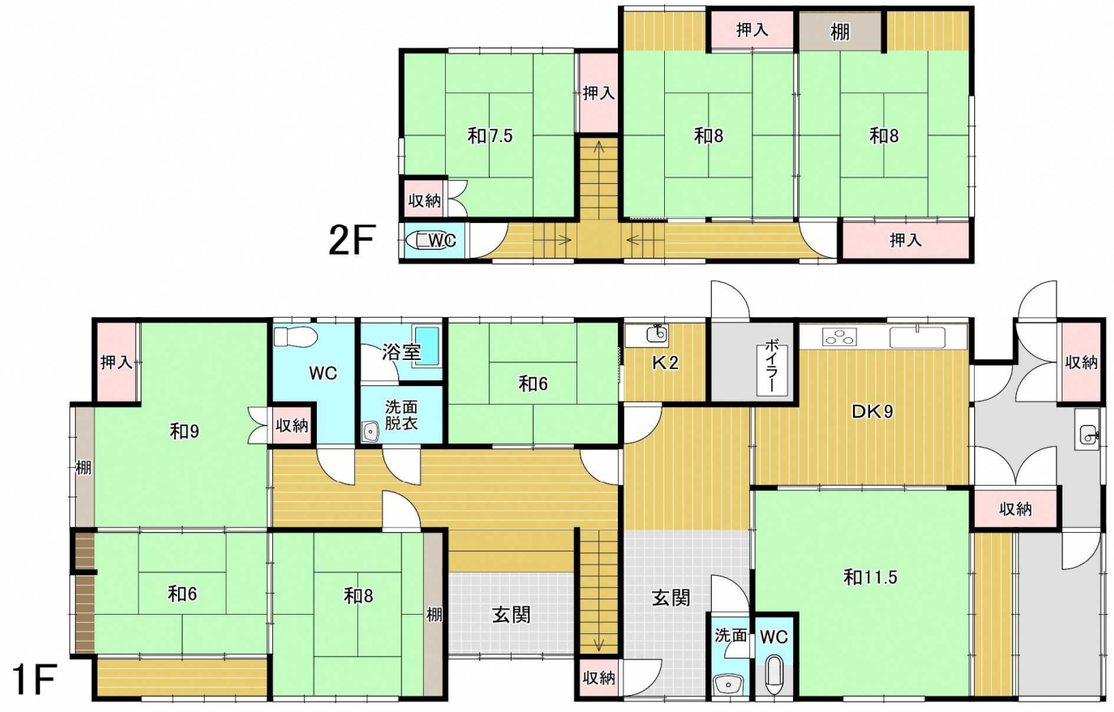

写真（撮影日：令和8年11月）















